

**FICHA TÉCNICA DEL PRODUCTO:**  
**GU40B (perfil blanco U de 40)**

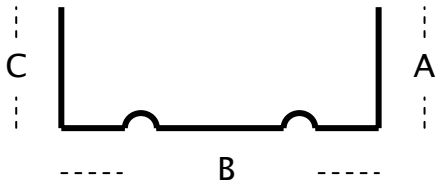

Especificaciones:	
A	17 mm
B	40mm
C	17 mm
Longitud 5000 mm	

**Sistemas de montaje:**

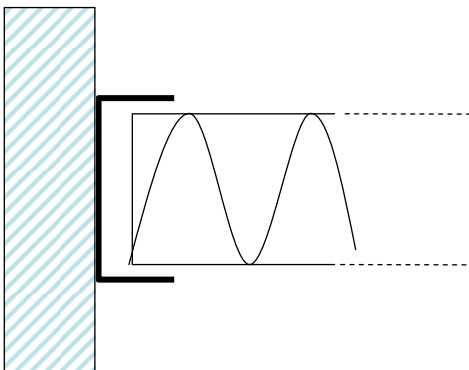

**Desarrollo U-40:** 72 mm

**Espesor:** 0,5 mm

**Material:** Acero prelacado

**Aplicaciones:** Perfil de sujeción de paneles de aislamiento para falso techo.

**Instalación:** En la pared para arranque y remate de paneles, perfiles H y T

**Embalaje:** Flejado

**Descripción:** Perfil metálico de acero prelacado.

**Reacción al fuego:** A-1

**Comportamiento al agua:** No hidrófilo

Materiales fabricados de acuerdo con la legislación ambiental vigente

Producto reciclables

Envases y embalajes reciclables

El último poseedor del embalaje será responsable de su correcta gestión según lo recogido en el Real Decreto 782/1998, de desarrollo de la Ley 11/1997 de envases y residuos de envases