

FICHA TÉCNICA DEL PRODUCTO:

P24

(perfiles 600, 1200 y 3600 mm)

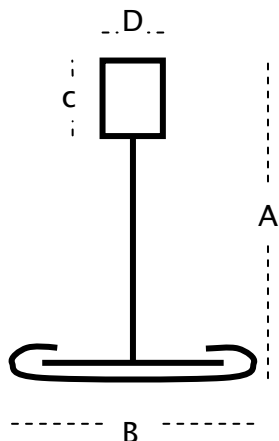

Especificaciones:			
A	38 mm	E	575,9 mm
B	24 mm	F	1175,9 mm
C	10 mm	G	3599,9 mm
D	6 mm		

Sistemas de montaje:

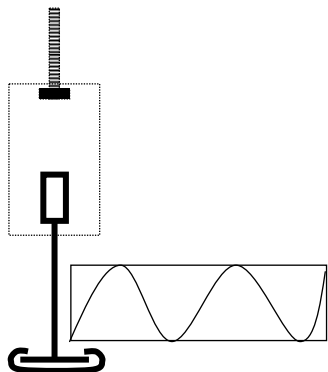

Desarrollo Galvanizado: 105 mm

Desarrollo Prelacado: 29,80 mm

Espesor Galvanizado: 0,36 mm

Espesor Prelacado: 0,20 mm

Material: Acero prelacado y Acero galvanizado

Aplicaciones: Perfil de sujeción de paneles y perfiles para falso techo decorativo.

Instalación: Se suspende del forjado mediante varillas

Embalaje: Cartón

Descripción: Perfil metálico de acero galvanizado cubierto en la base por una funda de acero lacado por ambas caras.

Reacción al fuego: A-1

Comportamiento al agua: No hidrófilo

Materiales fabricados de acuerdo con la legislación ambiental vigente

Producto reciclables

Envases y embalajes reciclables

El último poseedor del embalaje será responsable de su correcta gestión según lo recogido en el Real Decreto 782/1998, de desarrollo de la Ley 11/1997 de envases y residuos de envases